



Quiz de la p'tite école 2010

Equipe n°

Points

Les yeux dans les yeux

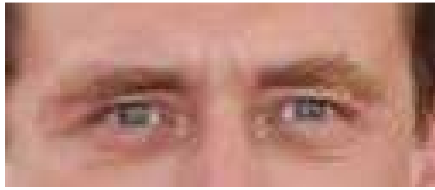
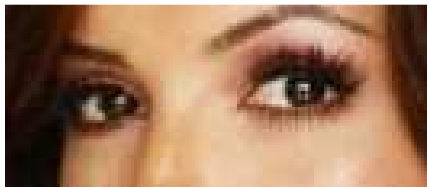
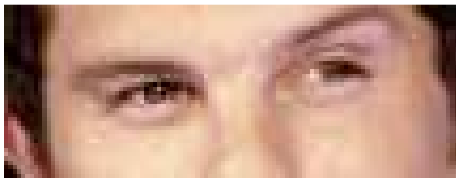



Quiz de la p'tite école 2010

Equipe n°

Points

Monuments du monde

Dans quelle ville ou pays se trouvent ces monuments célèbres ?

L'alignement de dolmens		
Étretat	Stonehenge	Carnac
La porte de Brandebourg		
Munich	Berlin	Vienne
L'Acropole		
Athènes	Rome	Istanbul
Le Machu Picchu		
Pérou	Chili	Bolivie
Le temple de Karnak		
Égypte	Libye	Maroc
Le Pont des Soupirs		
Milan	Venise	Florence
La Porta Nigra		
Francfort	Cologne	Trêves
Le Mardasson		
Houffalize	Maredsous	Bastogne
Les statues de l'île de Pâques		
Pérou	Chili	Bolivie
La statue de la Liberté		
Los Angeles	New York	San Francisco



Quiz de la p'tite école 2010

Equipe n°

Points

Pas si bêtes !

- 1) Le mâle de l'oie est le
- 2) En vitesse de pointe, la girafe peut atteindre la vitesse de :
45 km/h 55 km/h 65 km/h 75 km/h
- 3) Citez un animal hématophage :
- 4) La cigale peut rester à l'état larvaire jusqu'à 17 : jours – mois – ans
- 5) Quel animal ne boit pas et ne mange que de l'eucalyptus ?
.....
- 6) Quel est l'animal le plus meurtrier d'Afrique ?
- 7) Quel animal croasse ?
- 8) L'éléphant est-il capable de nager ?
- 9) Au Canada, on m'appelle « orignal », mais en Europe, je porte un autre nom. Lequel ?
- 10) Chez les vers luisants (appelés aussi lampyres), qui peut produire de la lumière ?

le mâle

la femelle

le mâle et la femelle

le mâle, la femelle et les œufs





Quiz de la p'tite école 2010

Equipe n°

Points

Langue française

1) Barrez l'expression incorrecte :

Après que son cheval fut tombé, le cavalier se releva promptement.
Après que son cheval est tombé, le cavalier se releva promptement.
Après que son cheval soit tombé, le cavalier se releva promptement.

2) Barrez l'expression incorrecte :

Louis s'est aidé de mes travaux ... et inversement !
Louis s'est aidé de mes travaux ... et inversément !

3) Quel auteur belge de nos contrées est l'auteur, entre autres, de ces romans : *Le fusil à pétales*, *La fête interdite*, *Un imbécile au soleil*.

Paul Willems

Adamek

Paul Emond

Armel Job

4) Comment appelle-t-on un mot ou une phrase qui peut se lire dans les deux sens ? Ex. : KAYAK – ENGAGE LE JEU QUE JE LE GAGNE

palindrome

anagramme

acrostiche

calligramme

5) Que signifie (très précisément !) l'affixe suivant (dans ce mot) ?

biblio**thèque** >

6) Cochez la graphie correcte :

J'en ai observés, des oiseaux !

J'en ai observé, des oiseaux !

Ces pulls oranges m'ont plu.

Ces pulls orange m'ont plu.

J'ai tellement faim que je mangerais un bœuf !

J'ai tellement faim que je mangerai un bœuf !

Le soleil point à l'horizon.

Le soleil poind à l'horizon.

Ce sont quelques septante personnes qui ont été invitées.

Ce sont quelque septante personnes qui ont été invitées.



Quiz de la p'tite école 2010

Equipe n°

Points

Dites-le avec des fleurs...



Reliez cinq fleurs à leur nom latin. Deux d'entre elles sont donc des intruses !

- Chèvrefeuille
- Coquelicot
- Capucine
- Lierre grim pant
- Ortie blanche
- Papayer
- Troène
- Papaver rhoeas
- Ligustrum vulgare
- Lamium album
- Hedera helix
- Caprifolium



Quiz de la p'tite école 2010

Equipe n°

Points

Littérature en tout genre

Rendez à chaque paire de livres son auteur/scénariste.

Le symbole perdu et Da Vinci code

Clifton et Léonard

Les maitres de l'orge et XIII

La Peau de chagrin et Les Chouans

Les Trois Mousquetaires et Le Comte de Monte-Cristo

.....

Les fausses innocences et Helena Vannek

.....

Gai-Luron et Rubrique-à-brac

Blaise et le château d'Anne Hiversère et Tromboline et Foulbazar

.....

La nuit on dort et Et après, il y aura...

Le Sabotage amoureux et Hygiène de l'assassin

Honoré de Balzac	Marcel Gotlieb	Jean Van Hamme	Alexandre Dumas	Jeanne Ashbé
Armel Job	Dan Brown	Claude Ponti	Amélie Nothomb	Turk



Quiz de la p'tite école 2010

Equipe n°





Points

Des-astre !

Êtes-vous férus d'astrologie ? Voyons cela !!!

Je suis né le ...	Je suis donc du signe du ...		
10 aout	Poissons	Taureau	Lion
10 décembre	Balance	Sagittaire	Capricorne
10 juin	Cancer	Gémeaux	Balance
10 octobre	Scorpion	Poissons	Balance
10 février	Verseau	Balance	Bélier

Reconnaissez-vous ces signes astrologiques ?

	Bélier	Taureau	Lion
	Scorpion	Sagittaire	Capricorne
	Poissons	Gémeaux	Balance
	Verseau	Poissons	Gémeaux
	Scorpion	Gémeaux	Cancer



Quiz de la p'tite école 2010

Equipe n°

Points

N'oubliez pas les paroles !

Trouvez à chaque fois **le** mot manquant.

<p>Terre brûlée au vent Des landes de pierre, Autour des lacs, C'est pour les vivants Un peu d'....., Le Connemara.</p> <p><i>Michel Sardou – Les lacs du Connemara</i></p>	<p>Cœur de Loup Pas le temps de tout lui dire Pas le temps de tout lui taire Juste assez pour tenter la Qu'elle sente que j'veux lui plaire</p> <p><i>Philippe Lafontaine – Cœur de loup</i></p>
---	--

<p>C'est une maison bleue Adossée à la colline On y vient à pied, on ne frappe pas Ceux qui vivent là, ont jeté la On se retrouve ensemble Après des années de route</p> <p><i>Maxime Le Forestier – San Francisco</i></p>	<p>A m'asseoir sur un banc cinq minutes avec toi Et regarder les gens tant qu'y en a Te parler du bon temps qui est mort ou qui r'viendra En serrant dans ma main tes p'tits doigts Pis donner à bouffer à des idiots</p> <p><i>Renaud – Mistral gagnant</i></p>
--	--

<p>Dans le jour à peine éclos Alors qu'il fait déjà chaud Je suis parti Ne pas affronter la Je ferai le tour de l'île C'est mieux ainsi</p> <p><i>Gérald de Palmas – Au bord de l'eau</i></p>	<p>Allez, venez, Milord! Vous asseoir à ma table; Il fait si froid, dehors, Ici c'est confortable. Laissez-vous faire, Milord Et prenez bien vos Vos peines sur mon cœur</p> <p><i>Edith Piaf – Milord</i></p>
---	--



Quiz de la p'tite école 2010

Equipe n°

Points

Je voudrais du soleil vert
Des dentelles et des théières
Des photos de bord de mer
Dans mon jardin d'hiver
Je voudrais de la
Comme en Nouvelle-Angleterre
Je veux changer d'atmosphère
Dans mon jardin d'hiver

Henri Salvador – Jardin d'hiver

Je vois des gens courber le dos
Comme si la vie marquait zéro
Moi j'ai 15 ans et je te dis
Wo Wo j'aime la vie
Il faut y croire, j'ai moi aussi
Des flashes d'espoir, des
.....
Mais au total, à l'addition
J'aime l'horizon

Sandra Kim – J'aime la vie

Armstrong, je ne suis pas noir, je
suis blanc de peau
Quand on veut chanter l'espoir,
quel manque de pot!
Oui, j'ai beau voir le ciel,
l'oiseau, rien, rien, rien ne luit là-
haut
Les, zéro, je suis
blanc de peau

Mauranne – Armstrong

Donnez-moi une suite au Ritz, je
n'en veux pas !
Des bijoux de chez,
je n'en veux pas !
Donnez-moi une limousine, j'en
ferais quoi ? papalapapapala
Offrez moi du personnel, j'en ferais
quoi ?

Zaz – Je veux





Quiz de la p'tite école 2010

Equipe n°

Points

Vie Pratique

1) Que peut-on manger pour atténuer une haleine d'ail ?

du persil

du laurier

du brocoli

2) Que répandre sur les braises d'un feu pour le maintenir jusqu'à l'aube

de la chaux

des cendres

de la sciure

3) Qu'utiliser pour nettoyer le noir de fumée sur la vitre d'un poêle ?

de la chaux

des cendres

de la sciure

4) Pour accorder un instrument de musique, quel appareil pouvez-vous utiliser ?

une sonnette

un réveil

un téléphone

électrique

5) Quel liquide, ajouté dans un vase, permet de conserver un bouquet plus longtemps ?

de l'eau de Javel

de l'eau gazeuse

de l'eau

ammoniaquée





Quiz de la p'tite école 2010

Equipe n°

Points

6) L'intérieur de la pelure de quel fruit permet de cirer vos chaussures noires ?

la banane

la pomme

la mandarine

7) Pour bien dormir, dans quel sens est-il préférable de se coucher ?

la tête au nord

la tête à l'ouest

la tête au sud

8) Quelle plante met-on sur le rebord d'une fenêtre pour éloigner les moustiques ?

des capucines

des géraniums

des pensées

9) Lorsqu'une femme allaite, quelle boisson favorise sa montée de lait ?

le lait

la bière

le cidre

10) Si votre animal fait pipi sur un tapis, qu'utilisez-vous pour éviter toute auréole ?

de l'eau gazeuse

de l'eau

de l'eau

ammoniaquée

déminéralisée





Quiz de la p'tite école 2010

Equipe n°

Points

Ca demande tout de même réflexion !

1) Si je retourne un gant de la main gauche, il siéra à la main droite.

Vrai Faux

2) Anciès, Berthe et Chloé ont ensemble ont ensemble 720 €. Anciès possède 60 € de plus que Berthe et Chloé 30 € de moins que Berthe. Quelle somme possède Chloé ?

..... €

Pas de propositions... Ce serait trop simple ! 😊

3) Si j'achète un produit à 50 % de sa valeur puis que je le revends en faisant une perte de 50%, à quel % de sa valeur initiale l'ai-je vendu ?

10 % 25 % 0 % (gratuit, donc) impossible à dire !

4) Sur le poste de travail de votre ordinateur, sur quel bouton devez-vous cliquer initialement pour fermer une session (l'éteindre) ?

Fermer Éteindre Démarrer Ouvrir

5) Une voiture noire roule tous phares éteints, à vive allure sur une route de campagne. Il n'y a aucun réverbère et pas de lune dans le ciel. Pire : une coupure générale d'électricité frappe la région ! Un soulard en guenilles qui cuve son vin traverse la route sans prendre garde. On s'attend à un accident fatal ... et pourtant le conducteur ralentit et s'arrête juste devant l'individu. Comment cela est-il possible ?



Quiz de la p'tite école 2010

Equipe n°

Points

6) Le Mexique est un pays d'Amérique ...

7) « Ah ! qu'il est doux de tomber dans les bras de Morphée ! »
Mais tiens, au fait, Morphée était :

8) Si un moustique entre dans votre chambre, le soir, lorsque vous lisez sous votre lampe de chevet, c'est parce qu'il est d'abord attiré par :

9) Les cordes du violon sont la plupart du temps fabriquées à partir :

10) Jules César avait pour nom de famille :



Quiz de la p'tite école 2010

Equipe n°

Points

Cinéma

Rendez à chaque film l'un de ses acteurs principaux :

	Un long dimanche de fiançailles
	Vénus beauté institut
	Sur la route de Madison
	West Side Story
	Pulp fiction
	Le coach
	Les tontons flingueurs
	Odette Toulemonde
	Cuisine et dépendances
	La liste de Schindler

1	Richard Berry	6	Jean-Pierre Darroussin
2	Lino Ventura	7	Audrey Tautou
3	Liam Neeson	8	Clint Eastwood
4	Samuel L. Jackson	9	Nathalie Baye
5	Catherine Frot	10	Natalie Wood



Quiz de la p'tite école 2010

Equipe n°

Points

Records du monde

Je suis la ville la plus peuplée d'Europe : _____

Je suis la plus grande île d'Europe : _____

Je suis le plus long fleuve d'Europe : _____

Je suis l'aéroport le plus fréquenté du monde : _____

Je suis la ville la plus peuplée du monde : _____

Je suis le pays le moins étendu du monde : _____

Je suis le pays le plus étendu du monde : _____

Je suis le point le plus profond du globe : _____

Je suis le plus long fleuve du monde : _____

Je suis l'aéroport le plus fréquenté d'Europe (nom de la ville) :

Voici, dans le désordre, les 2 premières lettres de tous les noms recherchés. **Mais... attention : nous y avons glissé un intrus !**

**PA - LO - VO - TO - MA -
GR - AT - RU - NI - VA - DA**



Quiz de la p'tite école 2010

Equipe n°

Points

Pub !

Complétez par la marque adéquate.

- > c'est beau la vie, pour les grands et les petits.
- > vous ne viendrez plus chez nous par hasard.
- > parce que je le vau**x** bien !
- > Du ou je fais un malheur !
- > à fond la forme !
- > l'ami du petit-déjeuner.
- >, nous vous donnerons l'envie de revenir !
- > just do it !
- > et ça repart !
- > un peu de nous, beaucoup de vous !

Bande dessinée

Quel est le nom de chacun de ces personnages ?



.....

.....

.....

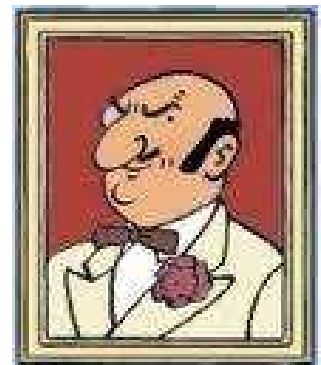

.....

.....

.....



.....

.....

.....

.....



Quiz de la p'tite école 2010

Equipe n°

Points

Sports

1) Dans quelle ville se tiendront les prochains J.O. ? _____

2) Quel athlète belge a remporté le 400 m aux derniers championnats d'Europe d'athlétisme à Barcelone ? _____

3) Quel club de football belge est l'actuel tenant du titre ?

4) Dans quelle discipline s'est illustré le Belge Robert Van de Walle ? _____

5) Quel fut le dernier tennisman français à avoir remporté Roland Garros ? _____

6) Dans quel pays ont eu lieu les derniers J.O. d'hiver (2010) ?

7) Combien y a-t-il de joueurs sur un terrain de basket ? _____

8) Quel cycliste remoucastrien a remporté cette année le Tour de Lombardie ? _____

9) Quel sport consiste à faire glisser de lourdes pierres sur la glace en visant une cible tracée au sol ? _____

10) En escrime, quelle arme autorise de toucher n'importe quelle partie du corps ? l'épée le sabre le fleuret



Quiz de la p'tite école 2010

Equipe n°

Points

Actualité

- 1) Quel pays remplacera la Belgique à la tête de l'Union européenne ? _____
- 2) L'Allemagne réunifiée vient de fêter ses _____ ans.
- 3) Dans quel pays se trouvaient bloqués les 33 mineurs ?

- 4) Chanteur français né en 1930 et décédé le 13 mars de cette année, j'ai soutenu le Parti Communiste français. J'ai mis les poèmes d'Aragon en chansons. Mon vrai nom était Jean Tenenbaum. Quel était mon nom de scène ? _____
- 5) Cycliste français décédé en 2010, j'ai remporté 2 Tours de France. _____
- 6) Pour quelle banque le trader Jérôme Kerviel travaillait-il ?

- 7) animateur de France 2, je me suis fait arrêter (puis relâcher) suite à une affaire de cocaïne. _____
- 8) Quel groupe pétrolier est à la base de la marée noire dans le Golfe du Mexique ? _____
- 9) Quel pays fera son entrée dans la zone EURO en 2011 ?
 Estonie Bulgarie Liechtenstein
- 10) Quelle rôle a été confié par le Roi à Bart de Wever en octobre dernier ? _____



Quiz de la p'tite école 2010

Equipe n°

Points

Défis

1) Villes de Belgique : meilleur des 3 essais

Score	Points récoltés
21 000	1
24 000	2
27 000	3
30 000	4
33 000	5
36 000	6
39 000	7
42 000	8
45 000	9
48 000	10

*TOTAL DES
DEFIS :*

2) Fort Boyard : 5 énigmes à 2 points

point(s)

3) Goupi zoom : 1 point par bonne réponse

point(s)

4) Top chrono : Estimer la durée de 30 secondes.

point(s)

Temps	Points récoltés
Moins de 25''	● Trop tôt !
25'' à 25''99	2
26'' à 26''99	4
27'' à 27''99	6
28'' à 28''99	8
29'' à 29''99	10
30'' ou plus	● Trop tard !

5) Loto des odeurs 1 point par bonne réponse

point(s)



Quiz de la p'tite école 2010

Equipe n°

Points

Fort Boyard

Le long d'un bateau, ancré près du Fort, on déroule une échelle de corde. Le 1^o échelon de celle-ci est sous l'eau. On sait que la marée va monter de $\frac{1}{2}$ échelon par heure pendant 6 heures et redescendre ensuite à la même vitesse. Combien d'échelons seront immergés au bout de 8 heures ?

Son cheval n'est point sellé, mais son plan toujours dressé. Perdue ou gagnée, elle est toujours livrée. Qui est-elle ?

La fameuse épée Excalibur trône dans la salle d'armes du Fort. Cette épée pèse 12 kg plus le tiers de son poids. Combien pèse-t-elle réellement ?

Dans une cellule, Passe-Partout a trouvé cette plaquette :

1
11
21
1211
111221
312211

Malheureusement, le dernier nombre (manquant) doit lui servir à ouvrir la porte des trésors. Sauras-tu l'aider à trouver ce nombre qui est la suite logique des autres ?

Je commence par la lettre e, je termine par la lettre e et pourtant je contiens une lettre. Qui suis-je ?

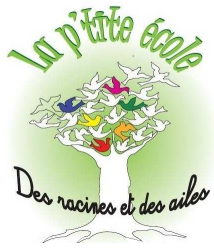

Quiz de la p'tite école
2010

Equipe n°

Points

Correctifs



Quiz de la p'tite école
2010

Equipe n°

Points

Les yeux dans les yeux



Natasha Saint-Pier



Nicolas Hulot

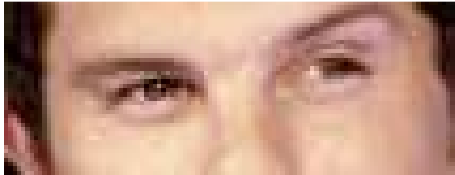

Benjamin Deceuninck

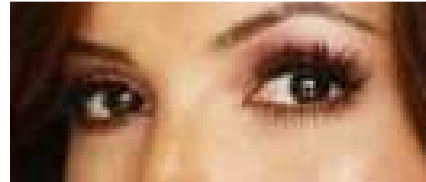

Eva Longoria

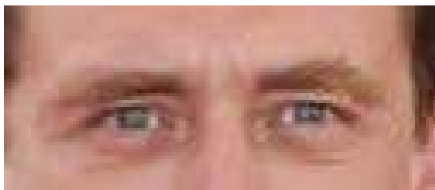

Jean-Paul Rouve



Soeur Emmanuelle



Jean Reno



Will Smith



Le Dalai Lama



Julie Taton



Quiz de la p'tite école 2010

Equipe n°

Points

Histoire chronologique

Remettez ces personnages dans l'ordre chronologique.

ATTENTION : Nous commençons à compter 1 point pour le 1^{er} personnage. Nous ajoutons 1 point si le 2^{ème} est bien né après et ainsi de suite. Dès que la chronologie est brisée, nous arrêtons de compter les points. Il vaut donc peut-être mieux sacrifier l'un ou l'autre personnage pour lequel vous hésitez et qui risque de briser la chaîne !

1	Confucius - 551
2	Gandhi 1869
3	Platon - 428
4	Mandela 1918
5	Attila 406
6	Louis XIV 1638
7	Charlemagne 747
8	Mozart 1756
9	Vasco de Gama 1469
10	Léopold I ^{er} 1790

Votre chronologie...

1	3	5	7	9	6	8	10	2	4
----------	----------	----------	----------	----------	----------	----------	-----------	----------	----------



Quiz de la p'tite école 2010

Equipe n°

Points

Monuments du monde

Dans quelle ville ou pays se trouvent ces monuments célèbres ?

L'alignement de dolmens		
Étretat	Stonehenge	Carnac
La porte de Brandebourg		
Munich	Berlin	Vienne
L'Acropole		
Athènes	Rome	Istanbul
Le Machu Picchu		
Pérou	Chili	Bolivie
Le temple de Karnak		
Égypte	Libye	Maroc
Le Pont des Soupis		
Milan	Venise	Florence
La Porta Nigra		
Francfort	Cologne	Trêves
Le Mardasson		
Houffalize	Maredsous	Bastogne
Les statues de l'île de Pâques		
Pérou	Chili	Bolivie
La statue de la Liberté		
Los Angeles	New York	San Francisco



Quiz de la p'tite école 2010

Equipe n°

Points

Pas si bêtes !

- 1) Le mâle de l'oie est le **jars**
- 2) En vitesse de pointe, la girafe peut atteindre la vitesse de :
45 km/h **55 km/h** 65 km/h 75 km/h
- 3) Citez un animal hématophage : **chauve-souris vampire, moustique, lamproie, sangsue, taon, tique...**
- 4) La cigale peut rester à l'état larvaire jusqu'à 17 : jours – mois – **ans**
- 5) Quel animal ne boit pas et ne mange que de l'eucalyptus ?
Le koala
- 6) Quel est l'animal le plus meurtrier d'Afrique ? **l'hippopotame (acceptons aussi le moustique)**
- 7) Quel animal croasse ? **le corbeau**
- 8) L'éléphant est-il capable de nager ? **oui**
- 9) Au Canada, on m'appelle « orignal », mais en Europe, je porte un autre nom. Lequel ? **l'élan**
- 10) Chez les vers luisants (appelés aussi lampyres), qui peut produire de la lumière ?

le mâle

la femelle

le mâle et la femelle

le mâle, la femelle et les œufs





Quiz de la p'tite école 2010

Equipe n°

Points

Langue française

1) Barrez l'expression incorrecte :

Demande de l'indicatif exclusivement (tout comme avant que). On sait, ça peut paraître bizarre...

- Après que son cheval fut tombé, le cavalier se releva promptement.
Après que son cheval est tombé, le cavalier se releva promptement.
~~Après que son cheval soit tombé, le cavalier se releva promptement.~~

2) Barrez l'expression incorrecte :

- Louis s'est aidé de mes travaux ... et inversement !
~~Louis s'est aidé de mes travaux ... et inversément !~~

3) Quel auteur belge de nos contrées est l'auteur, entre autres, de ces romans :
Le fusil à pétales, La fête interdite, Un imbécile au soleil.

Paul Willems

Adamek

Paul Emond

Armel Job

4) Comment appelle-t-on un mot ou une phrase qui peut se lire dans les deux sens ? Ex. : KAYAK – ENGAGE LE JEU QUE JE LE GAGNE

palindrome

anagramme

acrostiche

calligramme

5) Que signifie (très précisément !) l'affixe suivant (dans ce mot) ?

bibliothèque > **meuble**

6) Cochez la graphie correcte :

J'en ai observés, des oiseaux !

J'en ai observé, des oiseaux !

Ces pulls oranges m'ont plu.

Ces pulls orange m'ont plu.

J'ai tellement faim que je mangerais une grand-mère avec son parapluie !

J'ai tellement faim que je mangerai une grand-mère avec son parapluie !

Le soleil point à l'horizon.

Le soleil poind à l'horizon.

Ce sont quelques septante personnes qui ont été invitées.

Ce sont quelque septante personnes qui ont été invitées.

Dites-le avec des fleurs...



Capucine



Iris



Myosotis

Orchidée



Perce-neige



Reliez cinq fleurs à leur nom latin. Deux d'entre elles sont donc des intruses !

Chèvrefeuille	<input type="radio"/>	<input type="radio"/>	Papaver rhoeas
Coquelicot	<input type="radio"/>	<input type="radio"/>	Ligustrum vulgare
Capucine	<input type="radio"/>	<input type="radio"/>	Lamium album
Lierre grimpant	<input type="radio"/>	<input type="radio"/>	Hedera helix
Ortie blanche	<input type="radio"/>	<input type="radio"/>	Caprifolium
Papayer	<input type="radio"/>	<input type="radio"/>	
Troène	<input type="radio"/>	<input type="radio"/>	



Quiz de la p'tite école 2010

Equipe n°

Points

Calculs primaires

Voici 10 opérations de 6^e primaire. Vous avez exactement 6 minutes pour les résoudre.

Racine cubique de 64 = **4** (car $4 \times 4 \times 4 = 64$)

$11 : \frac{1}{3} = \mathbf{33}$ ($\frac{1}{3}$ va 33 x dans 11)

$\frac{3}{8}$ de 568 = **213** ($568 : 8 \times 3 = 71 \times 3 = 213$)

120 % de 60 = **72** (100% de 60 + 20% de 60)

DXLVI (chiffres romains) = **546** (D = 500, L = 50 ...)

$6,666... + \frac{1}{3} = \mathbf{7}$ (6 U $\frac{2}{3} + \frac{1}{3}$) On accepte aussi **6,999...**

$\frac{4}{3} + \frac{3}{4} = \mathbf{\frac{25}{12}}$ ou **2 unités $\frac{1}{12}$** ($\frac{16}{12} + \frac{9}{12}$)

$73,6 : 8 = \mathbf{9,2}$ (8 va 92 x dans 736. Donc il reste à : par 10)

$15 + 15 : 5 = \mathbf{18}$ (la : est prioritaire sur l'+)

$$\begin{array}{r}
 1048 \\
 - 6 \\
 \hline
 408 \\
 - 36 \\
 \hline
 44 \\
 - 42 \\
 \hline
 28 \\
 - 24 \\
 \hline
 48 \\
 - 36 \\
 \hline
 4
 \end{array}$$

$$\begin{array}{r}
 1674,6 \\
 \hline
 \end{array}$$



Quiz de la p'tite école 2010

Equipe n°

Points

Littérature en tout genre

Rendez à chaque paire de livres son auteur/scénariste.

Le symbole perdu et Da Vinci code **Dan Brown**

Clifton et Léonard **Turk**

Les maitres de l'orge et XIII **Jean Van Hamme**

La Peau de chagrin et Les Chouans **H. de Balzac**

Les Trois Mousquetaires et Le Comte de Monte-Cristo **Alexandre Dumas**

Les fausses innocences et Helena Vannek **Armel Job**

Gai-Luron et Rubrique-à-brac **Marcel Gotlieb**

Blaise et le château d'Anne Hiversère et Tromboline et Foulbazar

Claude Ponti

La nuit on dort et Et après, il y aura... **Jeanne Ashbé**

Le Sabotage amoureux et Hygiène de l'assassin **Amélie Nothomb**



Quiz de la p'tite école 2010

Equipe n°





Points

Des-astre !

Êtes-vous férus d'astrologie ? Voyons cela !!!

Je suis né le ...	Je suis donc du signe du ...		
10 aout	Poissons	Taureau	<u>Lion</u>
10 décembre	Balance	<u>Sagittaire</u>	Capricorne
10 juin	Cancer	<u>Gémeaux</u>	Balance
10 octobre	Scorpion	Poissons	<u>Balance</u>
10 février	<u>Verseau</u>	Balance	Bélier

Reconnaissez-vous ces signes astrologiques ?

	Bélier	<u>Taureau</u>	Lion
	Scorpion	<u>Sagittaire</u>	Capricorne
	<u>Poissons</u>	Gémeaux	Balance
	<u>Verseau</u>	Poissons	Gémeaux
	Scorpion	Gémeaux	<u>Cancer</u>



Quiz de la p'tite école 2010

Equipe n°

Points

N'OUBLIEZ PAS LES PAROLES !

Trouvez à chaque fois **le** mot manquant.

<p>Terre brûlée au vent Des landes de pierre, Autour des lacs, C'est pour les vivants Un peu d'enfer, Le Connemara.</p> <p><i>Michel Sardou – Les lacs du Connemara</i></p>	<p>Cœur de Loup Pas le temps de tout lui dire Pas le temps de tout lui taire Juste assez pour tenter la satyre Qu'elle sente que j'veux lui plaire</p> <p><i>Philippe Lafontaine – Cœur de loup</i></p>
<p>C'est une maison bleue Adossée à la colline On y vient à pied, on ne frappe pas Ceux qui vivent là, ont jeté la clé On se retrouve ensemble Après des années de route</p> <p><i>Maxime Le Forestier – San Francisco</i></p>	<p>A m'asseoir sur un banc cinq minutes avec toi Et regarder les gens tant qu'y en a Te parler du bon temps qui est mort ou qui r'viendra En serrant dans ma main tes p'tits doigts Pis donner à bouffer à des pigeons idiots</p> <p><i>Renaud – Mistral gagnant</i></p>
<p>Dans le jour à peine éclos Alors qu'il fait déjà chaud Je suis parti Ne pas affronter la ville Je ferai le tour de l'île C'est mieux ainsi</p> <p><i>Gérald de Palmas – Au bord de l'eau</i></p>	<p>Allez, venez, Milord! Vous asseoir à ma table; Il fait si froid, dehors, Ici c'est confortable. Laissez-vous faire, Milord Et prenez bien vos aises, Vos peines sur mon cœur</p> <p><i>Edith Piaf – Milord</i></p>



Quiz de la p'tite école 2010

Equipe n°

Points

Je voudrais du soleil vert
Des dentelles et des théières
Des photos de bord de mer
Dans mon jardin d'hiver
Je voudrais de la **lumière**
Comme en Nouvelle-Angleterre
Je veux changer d'atmosphère
Dans mon jardin d'hiver

Henri Salvador – Jardin d'hiver

Je vois des gens courber le dos
Comme si la vie marquait zéro
Moi j'ai 15 ans et je te dis
Wo Wo j'aime la vie
Il faut y croire, j'ai moi aussi
Des flashes d'espoir, des **insomnies**
Mais au total, à l'addition
J'aime l'horizon

Sandra Kim – J'aime la vie

Armstrong, je ne suis pas noir, je suis
blanc de peau
Quand on veut chanter l'espoir, quel
manque de pot!
Oui, j'ai beau voir le ciel, l'oiseau, rien,
rien, rien ne luit là-haut
Les **anges**, zéro, je suis blanc de peau

Mauranne – Armstrong

Donnez-moi une suite au Ritz, je n'en
veux pas !
Des bijoux de chez **Chanel**, je n'en veux
pas !
Donnez-moi une limousine, j'en ferais
quoi ? papalapapapala
Offrez moi du personnel, j'en ferais quoi
?

Zaz – Je veux





Quiz de la p'tite école 2010

Equipe n°

Points

Vie Pratique

1) Que peut-on manger pour atténuer une haleine d'ail ?

du persil

du laurier

du brocoli

2) Que répandre sur les braises d'un feu pour le maintenir jusqu'à l'aube

de la chaux

des cendres

de la sciure

3) Qu'utiliser pour nettoyer le noir de fumée sur la vitre d'un poêle ?

de la chaux

des cendres

de la sciure

4) Pour accorder un instrument de musique, quel appareil pouvez-vous utiliser ?

une sonnette

un réveil

un téléphone

électrique

5) Quel liquide, ajouté dans un vase, permet de conserver un bouquet plus longtemps ?

de l'eau de Javel

de l'eau gazeuse

de l'eau

ammoniaquée

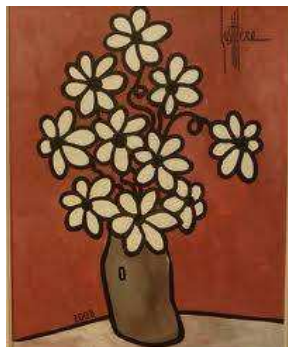



Quiz de la p'tite école 2010

Equipe n°

Points

6) L'intérieur de la pelure de quel fruit permet de cirer vos chaussures noires ?

- la banane** la pomme la mandarine

7) Pour bien dormir, dans quel sens est-il préférable de se coucher ?

- la tête au nord** la tête à l'ouest la tête au sud

8) Quelle plante met-on sur le rebord d'une fenêtre pour éloigner les moustiques ?

- des capucines **des géraniums** des pensées

9) Lorsqu'une femme allaite, quelle boisson favorise sa montée de lait ?

- le lait **la bière** le cidre

10) Si votre animal fait pipi sur un tapis, qu'utilisez-vous pour éviter toute auréole ?

- de l'eau gazeuse** de l'eau
ammoniaquée de l'eau
deminéralisée





Quiz de la p'tite école 2010

Equipe n°

Points

Ca demande tout de même réflexion !

1) Si je retourne un gant de la main gauche, il siéra à la main droite.

Vrai **Faux**

2) Anaïs, Berthe et Chloé ont ensemble ont ensemble 720 €. Anaïs possède 60 € de plus que Berthe et Chloé 30 € de moins que Berthe. Quelle somme possède Chloé ?

..... €

Pas de propositions... Ce serait trop simple ! 😊

3) Si j'achète un produit à 50 % de sa valeur puis que je le revends en faisant une perte de 50%, à quel % de sa valeur initiale l'ai-je vendu ?

10 % **25 %** 0 % (gratuit, donc) impossible à dire !

4) Sur le poste de travail de votre ordinateur, sur quel bouton devez-vous cliquer initialement pour fermer une session (l'éteindre) ?

Fermer Éteindre **Démarrer** Ouvrir

5) Une voiture noire roule tous phares éteints, à vive allure sur une route de campagne. Il n'y a aucun réverbère et pas de lune dans le ciel. Pire : une coupure générale d'électricité frappe la région !

Un soulard en guenilles qui cuve son vin traverse la route sans prendre garde. On s'attend à un accident fatal ... et pourtant le conducteur ralentit et s'arrête juste devant l'individu. Comment cela est-il possible ?

La voiture roulait en plein jour !

6) Le Mexique est un pays d'Amérique ...

du Nord centrale du Sud



Quiz de la p'tite école 2010

Equipe n°

Points

7) « Ah ! qu'il est doux de tomber dans les bras de Morphée ! »
Mais tiens, au fait, Morphée était :

un homme une femme asexué

8) Si un moustique entre dans votre chambre, le soir, lorsque vous lisez sous votre lampe de chevet, c'est parce qu'il est d'abord attiré par :

l'odeur du sang le CO₂ la lumière votre chaleur corporelle

9) Les cordes du violon sont la plupart du temps fabriquées à partir :

de crin de jument de crin de poulain
 de boyau de mouton de boyau de chat

10) Jules César avait pour nom de famille :

Julius Caius Caesar



Quiz de la p'tite école 2010

Equipe n°

Points

Cinéma

Rendez à chaque film l'un de ses acteurs principaux :

7	Un long dimanche de fiançailles
9	Vénus beauté institut
8	Sur la route de Madison
10	West Side Story
4	Pulp fiction
1	Le coach
2	Les tontons flingueurs
5	Odette Toulemonde
6	Cuisine et dépendances
3	La liste de Schindler

1	Richard Berry	6	Jean-Pierre Darroussin
2	Lino Ventura	7	Audrey Tautou
3	Liam Neeson	8	Clint Eastwood
4	Samuel L. Jackson	9	Nathalie Baye
5	Catherine Frot	10	Natalie Wood



Quiz de la p'tite école 2010

Equipe n°

Points

Records du monde

Je suis la ville la plus peuplée d'Europe : *Paris*

Je suis la plus grande île d'Europe : *Groenland (Grande-Bretagne acceptée)*

Je suis le plus long fleuve d'Europe : *Volga*

Je suis l'aéroport le plus fréquenté du monde : *Atlanta*

Je suis la ville la plus peuplée du monde : *Tokyo*

Je suis le pays le moins étendu du monde : *Vatican*

Je suis le pays le plus étendu du monde : *Russie*

Je suis le point le plus profond du globe : *(Fosse des) Mariannes*

Je suis le plus long fleuve du monde : *Nil (et pas l'Amazone qui, lui, possède tout de même -et de loin- le plus grand*

bassin versant !)

Je suis l'aéroport le plus fréquenté d'Europe (nom de la ville) : *Londres*

(Heathrow)

Bande dessinée

Quel est le nom de chacun de ces personnages ?



Cubitus



Tondu

(Tif, c'est celui qui est chauve ☺)



Eric Castel



La Mangouste



Steve Warson

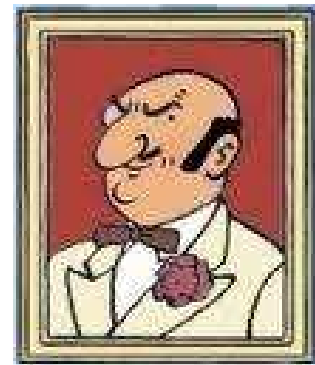

Rastapopoulos

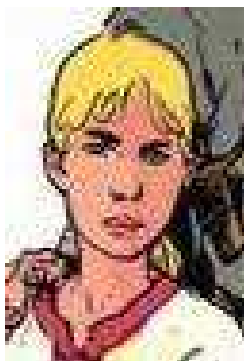

Jolan



Lampil



Lanfeust

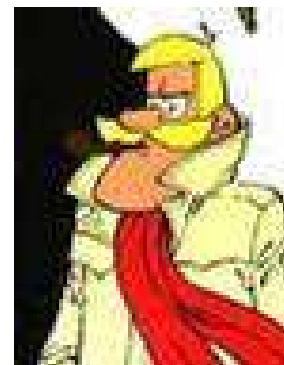

Clifton



Quiz de la p'tite école 2010

Equipe n°

Points

Pub !

Complétez par la marque adéquate.

- > **HARIBO** c'est beau la vie, pour les grands et les petits.
- > **TOTAL** vous ne viendrez plus chez nous par hasard.
- > **L'OREAL** parce que je le vau**x** bien !
- > Du **LEERDAMER** ou je fais un malheur !
- > **DECATHLON** à fond la forme !
- > **RICORE** l'ami du petit-déjeuner.
- > **EUROCENTER** nous vous donnerons l'envie de revenir !
- > **NIKE** just do it !
- > **MARS** et ça repart !
- > **BRICO** un peu de nous, beaucoup de vous !



Quiz de la p'tite école 2010

Equipe n°

Points

Sports

1) Dans quelle ville se tiendront les prochains J.O. ? *Londres*

2) Quel athlète belge a remporté le 400 m aux derniers championnats

d'Europe d'athlétisme à Barcelone ? *Kévin Borlée*

3) Quel club de football belge est l'actuel tenant du titre ?

Anderlecht

4) Dans quelle discipline s'est illustré le Belge Robert Van de Walle ? *Judo*

5) Quel fut le dernier tennisman français à avoir remporté Roland Garros ?

Yannick Noah

6) Dans quel **pays** ont eu lieu les derniers J.O. d'hiver (2010) ?

Canada

7) Combien y a-t-il de joueurs sur un terrain de basket ? *10*

8) Quel cycliste remoucastrien a remporté en cette année le Tour de

Lombardie ? *Philippe Gilbert*

9) Quel sport consiste à faire glisser de lourdes pierres sur la glace en visant

une cible tracée au sol ? *le curling*

10) En escrime, quelle arme autorise de toucher n'importe quelle partie du

corps ? l'épée **le sabre** **le fleuret**



Quiz de la p'tite école 2010

Equipe n°

Points

Actualité

- 1) Quel pays remplacera la Belgique à la tête de l'Union européenne ? *La Hongrie*
- 2) L'Allemagne réunifiée vient de fêter ses 20 ans.
- 3) Dans quel pays se trouvaient bloqués les 33 mineurs ? *Au Chili*
- 4) Chanteur français né en 1930 et décédé le 13 mars de cette année, j'ai soutenu le Parti Communiste français. J'ai mis les poèmes d'Aragon en chansons. Mon vrai nom était Jean Tenenbaum. Quel était mon nom de scène ? *Jean FERRAT*
- 5) Cycliste français décédé en 2010, j'ai remporté 2 Tours de France. *Laurent Fignon*
- 6) Pour quelle banque le trader Jérôme Kerviel travaillait-il ? *La Société Générale*
- 7) Animateur de France 2, je me suis fait arrêter (puis relâcher) suite à une affaire de cocaïne. *Jean-Luc Delarue*
- 8) Quel groupe pétrolier est à la base de la marée noire dans le Golfe du Mexique ? *BP (British Petroleum)*
- 9) Quel pays fera son entrée dans la zone EURO en 2011 ? *Estonie*
 Bulgarie Liechtenstein
- 10) Quelle rôle a été confié par le Roi à Bart de Wever en octobre dernier ?
Clarificateur









Quiz de la p'tite école 2010

Equipe n°

Points

FRENCH PEOPLE

Top 50 du JDD Aout 2010 (Source : <http://www.lejdd.fr/top50/>)

1.(1)	2.(3)	3.(4)	4.(2)	5.(8)
				
Yannick Noah	Zinedine Zidane	Mimi Mathy	Dany Boon	Michel Sardou
6.(5)	7.(13)	8.(7)	9.(0)	10.(15)
				
Gad Elmaleh	Jean Dujardin	Charles Aznavour	Florence Foresti	Jean Reno
11.(9)	12.(6)	13.(20)	14.(0)	15.(24)
				
Francis Cabrel	Sophie Marceau	Jamel Debbouze	Anne Roumanoff	Michel Drucker
16.(31)	17.(32)	18.(12)	19.(11)	20.(17)
				
Gérard Depardieu	Laurent Gerra	Nicolas Hulot	Renaud	Florent Pagny



Quiz de la p'tite école 2010

Equipe n°

Points

Fort Boyard

Le long d'un bateau, ancré près du Fort, on déroule une échelle de corde. Le 1° échelon de celle-ci est sous l'eau. On sait que la marée va monter de $\frac{1}{2}$ échelon par heure pendant 6 heures et redescendre ensuite à la même vitesse. Combien d'échelons seront immergés au bout de 8 heures ?

Toujours 1 !

Son cheval n'est point sellé, mais son plan toujours dressé.
Perdue ou gagnée, elle est toujours livrée. Qui est-elle ?

La bataille

La fameuse épée Excalibur trône dans la salle d'armes du Fort. Cette épée pèse 12 kg plus le tiers de son poids. Combien pèse-t-elle réellement ?

18 kg !

Dans une cellule, Passe-Partout a trouvé cette plaquette :

1
11
21
1211
111221
312211

Il « suffisait » d'écrire ce qu'on lisait :
1° ligne, je vois 1 « un » donc j'écris 11 à la 2°. Puis je vois 2 fois « un » donc j'écris 21 à la 3° ligne. Je lis alors 1 « deux » et 1 « un »...donc j'écris 1211 à la 4°. Etc.

Malheureusement, le dernier nombre (manquant) doit lui servir à ouvrir la porte des trésors. Sauras-tu l'aider à trouver ce nombre qui est la suite logique des autres ?

13112221

Le Père Fouras pose cette énigme :

Je commence par la lettre e, je termine par la lettre e et pourtant je ne contiens qu'une lettre. Qui suis-je ?

L'enveloppe



Quiz de la p'tite école 2010

Equipe n°

Points

Défis

1) Villes de Belgique : meilleur des 3 essais

Score	Points	Score	Points
21 000	1	36 000	6
24 000	2	39 000	7
27 000	3	42 000	8
30 000	4	45 000	9
33 000	5	48 000	10

TOTAL DES
DEFIS :

2) Fort Boyard : 5 énigmes à 2 points

point(s)

1 – la bataille – 18 kg – 13112221 – l'enveloppe

3) Yupi zoom : 1 point par bonne réponse

point(s)

- 1) perce-oreille
- 2) escargot
- 3) pou
- 4) racines
- 5) pomme

- 6) chenille
- 7) fraise
- 8) scarabée
- 9) coquelicot
- 10) abeille

4) Top chrono : Estimer la durée de 30 secondes.

point(s)

Temps	Points récoltés
Moins de 25''	● Trop tôt !
25'' à 25''99	2
26'' à 26''99	4
27'' à 27''99	6
28'' à 28''99	8
29'' à 29''99	10
30'' ou plus	● Trop tard !

5) Loto des odeurs 1 point par bonne réponse

point(s)

Ananas - Chèvrefeuille - Melon - Fenouil - Lavande -
Noisette - Citron - Violette - Vanille - Fleur d'oranger



Quiz de la p'tite école
2010

Equipe n°

Points